Prováděcí smlouva č. j: KRPZ-63396/ČJ-2026-1500VZ

k „Rámcová dohodě na dodávky elektromobilů 2025 – část 2“
ze dne 12. 2. 2026 s č. j.: MV-166521-36/VZ-2025 a Dodatku č. 1 k této Rámcové dohodě ze dne 2. 3. 2026 s č. j.: MV-166521-53/VZ-2025

Níže uvedeného dne, měsíce a roku smluvní strany

Česká republika – Krajské ředitelství policie Zlínského kraje
se sídlem: J. A. Bati 5637, 760 01 Zlín
IČO: 72052767
DIČ: CZ72052767
zastoupená: Mgr. Ing. Miloš Poloczek, náměstek ředitele krajského ředitelství
bankovní spojení: ČNB, pobočka Brno
číslo účtu: 28036881/0710
kontaktní osoba: Mgr. Bc. Radek Gajdošík, vedoucí Automobilního oddělení
tel: +420 974 661 244, [redacted]
e-mail: radek.gajdosik@pcr.cz
datová schránka: w6thp3w

(dále jen „**Objednatel**“)
na straně jedné

a

Auto Kora top s.r.o.
se sídlem: M. Alše 780, 757 01 Valašské Meziříčí
IČO: 27789306
DIČ: CZ27789306
zapsaná v obchodním rejstříku vedeném Krajským soudem v Ostravě, oddíl C, vložka 41749
za něhož jedná [redacted] jednatel
e-mail: [redacted]
datová schránka: dnnpda6
bankovní spojení: UniCredit Bank Czech Republic and Slovakia, a.s.
číslo účtu: 1388154456/2700
kontaktní osoba: [redacted]
e-mail:
tel:

(dále jen „**Dodavatel**“)
na straně druhé
(Objednatel a Dodavatel jednotlivě jako „**Smluvní strana**“ a společně jako „**Smluvní strany**“)

uzavřely tuto Prováděcí smlouvu (dále jen „**Prováděcí smlouva**“) k RD dle zákona č. 134/2016 Sb., o zadávání veřejných zakázek, ve znění pozdějších předpisů, (dále jen „**ZZVZ**“) a v souladu s ustanovením § 1746 odst. 2 zákona č. 89/2012 Sb., občanský zákoník, ve znění pozdějších předpisů.

Smluvní strany, vědomy si svých závazků v této Prováděcí smlouvě obsažených a v úmyslu být touto Prováděcí smlouvou vázány, se dohodly na následujícím znění Prováděcí smlouvy.

1. Předmět Prováděcí smlouvy

1.1 Dodavatel se touto Prováděcí smlouvou, v souladu s Rámcovou dohodou, zavazuje dodat Objednateli plnění specifikované v Příloze č. 1 této Prováděcí smlouvy – Technická specifikace vozidla.

1.2 Dodavatel se zavazuje dodat Objednateli tato konkrétní vozidla:

1 kusů – modelu Ford Explorer Premium 77 kWh 210 kW, včetně volitelné výbavy položky č. 63 až č. 73 a bez volitelného skrytého VRZ, položky č. 74 až č. 89 přílohy č. 3 Rámcové dohody
Barva: modrá My Mind metalická

2. Kupní cena

2.1 Objednatel se zavazuje zaplatit Dodavateli cenu poskytnutého plnění, a to v rozsahu a způsobem stanoveným dále v této Prováděcí smlouvě.

2.2 Smluvní strany se dohodly, že:

cena za 1 vozidlo činí bez DPH 768.700,- Kč,
(slovy: sedmsetšedesátosmtisícsedmsetkorunčeských),

výše DPH za 1 vozidlo činí 161.427,-Kč,
(slovy: stošedesátjednatisícčtyřistadvacetsedmkorunčeských)

cena s DPH za 1 vozidlo činí 930.127,-Kč,
(slovy: devětsetřicettisícjednostodvacetsedmkorunčeských).

2.3 Ostatní podmínky vztahující se k platbě ceny za plnění poskytnuté Dodavatelem dle této Prováděcí smlouvy, jakož i lhůta splatnosti, jsou uvedeny v Rámcové dohodě.

3. Místo a čas plnění

3.1 Smluvní strany se dohodly, že Dodavatel je povinen dodat plnění dle této Prováděcí smlouvy Objednateli nejpozději do 8 měsíců od doručení prováděcí smlouvy.

3.2 Místem dodání plnění Dodavatele, dle této Prováděcí smlouvy, je: Auto Kora top s.r.o., M. Alše 780, 757 01 Valašské Meziříčí.

4. Vlastnické právo a přechod nebezpečí škody

4.1 Vlastnické právo z Dodavatele na Objednatele přechází podpisem dodacího listu objednatelem ve smyslu Čl. 8 a Čl. 11 rámcové dohody.

4.2 K přechodu nebezpečí škody na předmětu plnění dojde okamžikem jeho převzetí ze strany Objednatele, a to podpisem dodacího listu Objednatelem.

4.3 K předání a převzetí předmětu plnění jsou určeny níže uvedené kontaktní osoby:

za Dodavatele: [redacted] e-mail: [redacted]

za Objednatele: Mgr. Radek Gajdošík, tel.: [redacted]
e-mail: radek.gajdosik@pcr.cz

popř. osoby jimi pověřené.

5. Doba trvání a ukončení Prováděcí smlouvy

5.1 Tato Prováděcí smlouva nabývá platnosti dnem jejího podpisu oběma Smluvními stranami a účinnosti dnem jejího zveřejnění v souladu se zákonem č. 340/2015 Sb., o zvláštních podmínkách účinnosti některých smluv, uveřejňování těchto smluv a o registru smluv (zákon o registru smluv), v Registru smluv, ve znění pozdějších předpisů.

5.2 Tato Prováděcí smlouva může být ukončena výhradně následujícími způsoby:

a) písemnou dohodou Smluvních stran;

b) odstoupením Objednatele od této Prováděcí smlouvy dle odst. 5.3 tohoto článku Prováděcí smlouvy;

c) odstoupením Dodavatele od této Prováděcí smlouvy dle odst. 5.4 tohoto článku Prováděcí smlouvy.

5.3 Objednatel může od této Prováděcí smlouvy okamžitě odstoupit, pokud:

a) Dodavatel je v prodlení s poskytnutím plnění dle této Prováděcí smlouvy po dobu delší než třicet (30) dnů;

b) Dodavatel je déle než třicet (30) dnů v prodlení s odstraněním vad plnění dle této Prováděcí smlouvy;

c) kvalita či jakost plnění dodaného dle této Prováděcí smlouvy opakovaně, tj. nejméně 3 krát, vykáže nižší než smluvenou kvalitu či jakost;

d) Dodavatel poruší svou povinnost dle této Prováděcí smlouvy a nezjedná nápravu ani v dodatečné lhůtě stanovenou mu Objednatelem, která nesmí být kratší deseti (10) dnů;

e) Dodavatel je v likvidaci nebo vůči jeho majetku probíhá insolvenční řízení, v němž bylo vydáno rozhodnutí o úpadku, nebo byl insolvenční návrh zamítnut proto, že majetek nepostačuje k úhradě nákladů insolvenčního řízení, nebo byl konkurs zrušen proto, že majetek byl zcela nepostačující, nebo byla zavedena nucená správa podle zvláštních právních předpisů;

f) Dodavatel není schopen poskytovat plnění dle této Prováděcí smlouvy, a to ode dne, kdy Dodavatel písemně prohlásí, že není schopen plnění poskytovat;

g) bude zjištěno, že dodavatel podléhá mezinárodním sankcím ekonomického nebo individuálního charakteru přijatých Evropskou unií v souvislosti s ruskou/běloruskou agresí na území Ukrajiny.

5.4 Dodavatel může od této Prováděcí smlouvy okamžitě odstoupit v případě:

a) prodlení Objednatele s úhradou ceny plnění dle této Prováděcí smlouvy nebo její části po dobu delší než třicet (30) dnů;

5.5 Odstoupením od Prováděcí smlouvy nejsou dotčena ustanovení týkající se smluvních pokut, ochrany informací, náhrady škody a ustanovení týkajících se takových práv a povinností, z jejichž povahy vyplývá, že trvají i po odstoupení.

5.6 Jakýkoliv úkon, vedoucí k ukončení této Prováděcí smlouvy, musí být učiněn v písemné formě a je účinný okamžikem jeho doručení Dodavateli. Zákonné důvody pro ukončení této Prováděcí smlouvy nejsou shora uvedeným dotčeny.

5.7 Výpověď a odstoupení od této Prováděcí smlouvy ze strany Objednatele nesmí být spojeno s uložením jakékoliv sankce k tíži Objednatele nebo Centrálního zadavatele.

6. Závěrečná ustanovení

6.1 Veškerá ujednání této Prováděcí smlouvy navazují na Rámcovou dohodu a Rámcovou dohodou se řídí, tj. práva, povinnosti či skutečnosti neupravené v této Prováděcí smlouvě se řídí ustanoveními Rámcové dohody.

6.2 Jestliže se ukáže jakékoliv ustanovení této Prováděcí smlouvy jako neplatné, nevymahatelné nebo neúčinné, nedotýká se tato neplatnost, nevymahatelnost nebo neúčinnost ostatních ustanovení této Prováděcí smlouvy. Smluvní strany se zavazují nahradit do 30 pracovních dnů od doručení výzvy jedné Smluvní strany druhé Smluvní straně neplatné, neúčinné nebo nevymahatelné ustanovení ustanovením platným, účinným a vymahatelným se stejným nebo obdobným obchodním a právním smyslem, případně uzavřít smlouvu novou. Smluvní strany se zavazují poskytnout si navzájem součinnost nezbytnou k řádnému splnění jejich povinností dle této Prováděcí smlouvy.

6.3 Změny a doplňky této Prováděcí smlouvy lze činit pouze písemně, číslovanými dodatky, podepsanými oběma smluvními stranami.

6.4 Tato Prováděcí smlouva je vyhotovena pouze elektronicky.

6.5 V souladu se zákonem č. 340/2015 Sb., o zvláštních podmínkách účinnosti některých smluv, uveřejňování těchto smluv a o registru smluv (zákon o registru smluv) zajistí Objednatel uveřejnění celého textu Prováděcí smlouvy, vyjma osobních údajů, a metadat Prováděcí smlouvy v Registru smluv, včetně případných oprav uveřejnění s tím, že nezajistí-li Objednatel uveřejnění Prováděcí smlouvy nebo metadat Prováděcí smlouvy v Registru smluv do 30 dnů od uzavření Prováděcí smlouvy, pak je oprávněn zajistit jejich uveřejnění Dodavatel ve lhůtě tří měsíců od uzavření Prováděcí smlouvy.

6.6 Obě smluvní strany shodně prohlašují, že si tuto Prováděcí smlouvu před jejím podpisem přečetly, že byla uzavřena po vzájemném projednání podle jejich pravé a svobodné vůle, vážně a srozumitelně, nikoli v tísni a za nápadně nevýhodných podmínek.

6.7 Smluvní strany uzavírají tuto smlouvu v souladu se zákonem č. 110/2019 Sb., o zpracování osobních údajů, a podle Nařízení Evropského parlamentu a Rady (EU) 2016/679 ze dne 27. dubna 2016 o ochraně fyzických osob v souvislosti se zpracováním osobních údajů a o volném pohybu těchto údajů a o zrušení směrnice 95/46/ES (obecné nařízení o ochraně osobních údajů.

6.8 Nedílnou součástí této Prováděcí smlouvy jsou Přílohy:

Příloha č. 1 – Technická specifikace vozidla

Příloha č. 2 – Cena a položkový rozpad ceny vozidla

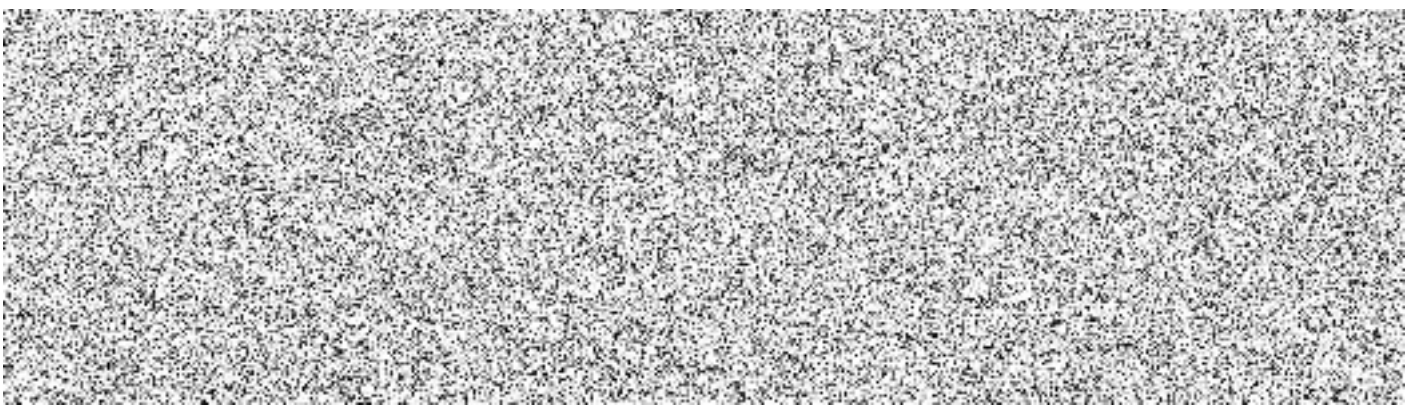

Příloha č. 1 – Technická specifikace vozidla

AUTOMOBILY S ELEKTRICKÝM POHONEM - ČÁST 2			
Číslo položky	**Parametr**	**Požadavek zadavatele**	**Popis naplnění požadavku**
1	**Tovární značka**		*FORD*
2	**Obchodní označení modelu**	Obchodní označení modelu (včetně výbavového stupně)	*EXPLORER*
3	**Provedení karoserie**	vozidlo s uzavřenou karosérií (AB – HATCHBACK nebo AC – KOMBI nebo víceúčelové vozidlo typu SUV)	*SUV*
4	**Počet dveří**	5	*ANO*
5	**Počet míst k sezení**	5	*ANO*
MOTOR			
6	**Motor**	elektromotor	*ANO*
7	**Zdroj energie**	elektřina	*ANO*
8	**Kapacita baterií (kWh)**	min. 75	*77*
9	**Výkon (kW)**	min. 200	*210*
10	**Točivý moment (Nm)**	min. 300	*545*
11	**Dojezd na 1 nabití dle WLTP - kombinovaný provoz (km)**	min. 540	*572*

ROZMĚRY			
12	**Základní objem zavazadlového prostoru měřený metodou VDA 210 v dm3**	min. 450	465
13	**Rozvor [mm] dle technické dokumentace vozidla**	min. 2700	*2767*
14	**Parametr a – míra pohodlí vpředu (měřeno od pedálů v mm)**	min. 1000 při předním sedadle posunutém na doraz vzad	*1000*
15	**Parametr b – míra pohodlí vzadu (mm)**	min. 650 při předním sedadle posunutém na vzdálenost 1000	*650*
16	**Parametr c – efektivní prostor pro hlavu vpředu (mm)**	min. 950, měřeno od spojnice sedáku s opěradlem kolmo k sedáku (sedadla v nejnižší poloze)	*950*
17	**Parametr d – efektivní prostor pro hlavu vzadu (mm)**	min. 950, měřeno od spojnice sedáku s opěradlem v prodloužené linii opěradla do stropu (nastavení sedadel odpovídající udávanému objemu zavazadlového prostoru)	*950*
18	**Parametr e – šířka v loktech vpředu (mm)**	min. 1380	*1380*
19	**Parametr f – šířka v loktech vzadu (mm)**	min. 1380	*1380*
BEZPEČNOST			
20	**Airbagy**	minimálně airbag řidiče a spolujezdce, vpředu boční a hlavové	*2x přední (řidič a spolujezdec), 1x středový, 2x stropní a 2x boční pro obě řady sedadel*
21	**Přední mlhové světlomety nebo LED světlomety nahrazující funkci předních mlhových světlometů**		*LED světlomety – nahrazující funkci předních mlhových světel*
22	**Parkovací senzory**	min. zadní	*Přední i zadní parkovací senzory*

23	**Aktivní systém prevence čelního nárazu**		*ANO*
24	**Aktivní systém hlídání jízdního pruh**		*ANO*
25	**Detekce únavy řidiče**		*ANO*
26	**Rozeznávání dopravních značek**		*ANO*
27	**eCall – volání při nehodě**		*ANO*
28	**Asistent hlídání mrtvého úhlu**		*ANO*
INTERIÉR A EXTERIÉR			
29	**Převládající barva interiéru**	šedá nebo černá; případně kombinace obou barev	*kombinace*
30	**Barva karoserie**	**minimálně 6 barevných odstínů karoserie z nichž minimálně 4 musí být metalické**	*1 nemetalická, 5 metalická*
VÝBAVA A FUNKČNOST			
31	**Klimatizace**	automatická	*ANO*
32	**Tempomat adaptivní**		*ANO*
33	**Vnitřní vytápění**	tepelné čerpadlo	*ANO*
34	**Centrální zamykání**	automatické nebo bezklíčové	*bezklíčové*
35	**Okna**	elektrické stahování oken minimálně předních dveří	*přední a zadní okna*
36	**Tónování oken**	tónovaná okna; zadní sklo a zadní boční okna zatmavená (světelná propustnost max. 20 %)	*20 %*
37	**Audiosystém**	originální z výroby a integrovaný v palubní desce, se zrcadlením mobilního telefonu na displeji rádia	*ANO*

38	**Palubní počítač**		*ANO*
39	**Handsfree sada**	handsfree - bluetooth, handsfree jako jedna z funkcí integrovaného autorádia (vestavěné společně s rádiem)	*ANO*
40	**Multimediální systém vybavený rozhraním Apple Carplay a Android Auto**		*ANO*
41	**USB port [k nabíjení, případně propojení se systémem vozu]**	min. 1	*1*
42	**Volant**	výškově a podélně nastavitelný, multifunkční; dálkové ovládání autorádia a handsfree na volantu nebo pod volantem	výškově a podélně nastavitelný, multifunkční, dálkové ovládání autorádia a handsfree na volantu
43	**Odkládací schránka**	uzavíratelná schránka před spolujezdcem	*ANO*
44	**Sedadla**	dělená a sklopná zadní opěradla	*ANO*
45	**Přední sedadla**	výškově nastavitelné sedadlo řidiče a spolujezdce	*ANO*
46	**Další požadavky na přední sedadla**	elektronicky nastavitelné sedadlo řidiče s loketní opěrkou mezi sedadly řidiče a spolujezdce a s pamětí nastavení	*ANO*
47	**Vnější zpětná zrcátka**	elektricky ovládaná a vyhřívaná v barvě vozidla	*ANO*
48	**Koberce**	gumové koberce vpředu i vzadu a v zavazadlovém prostoru	*ANO*
		požadovány koberce pocházející z originálního příslušenství výrobce	*ANO*
49	**Pneumatiky, litá kola**	na vozidle namontovaná kola dle ročního období v okamžiku dodání, tj. zimní v období mezi 15. 10 a 31. 3., ve zbývajícím období letní: součástí dodávky i kola pro opačné období	*ANO*

50	**Stáří pneumatik**	dodávané pneumatiky nesmějí být starší než 12 měsíců v momentu převzetí vozidla	*ANO*
51	**Letní, zimní pneumatiky kompatibilní s vozidlem**	letní pneu na ocelových discích nebo letní pneu na litých discích včetně sady kompatibilních bezpečnostních šroubů kol, v případě ocelových disků originální kryty kol (poklice)	*Letní pneu na litých discích vč. bezpečnostních šroubů (matic)*
		zimní pneu na ocelových discích nebo zimní pneu na litých discích s rychlostním koeficientem odpovídajícím minimálně maximální konstrukční rychlosti vozidla včetně sady kompatibilních bezpečnostních šroubů kol	*Zimní pneu na ocel. discích vč. bezpečnostních šroubů (matic)*
52	**Sady disků**	sada disků zvlášť pro letní i zimní pneu, tj. celkem dvě sady disků	*ANO*
53	**Rezervní kolo nebo dojezdové kolo nebo opravná lepicí sada**	rezervní kolo nebo dojezdové kolo. U vozidla, u kterého se z výroby nedodává rezervní nebo dojezdové kolo, lze nahradit rezervní kolo nebo dojezdové kolo lepicí sadou	*Lepící sada*
54	**Povinná výbava**	Vyhláška č. 153/2023 Sb., o schvalování technické způsobilosti vozidel a technických podmínkách provozu vozidel na pozemních komunikacích, příloha č. 7, část B).	*ANO*
55	**Možnost dobíjení z běžné elektrické zásuvky 230V v jedné fázi**		*ANO*
56	**Možnost dobíjení rychlonabíjením s minimální dobíjecí kapacitou 100 kWh**		*ANO*
57	**V dodání kabel na běžné dobíjení v jedné fázi 230V, délky min. 5 m, kompatibilní s dodávaným vozem + koncovka Schuko**		*5 m nabíjecí kabel v jedné fázi 230V 16A kompatibilní s dodávaným vozem (koncovka Schuko)*
58	**Možnost dobíjení ve třech fázích 400V**	Volba ANO se vztahuje na případy, kdy je vozidlo možné dobíjet ve třech fázích 400V. V případě NENÍ RELEVANTNÍ uveďte důvod (např. "Vozidlo není vybaveno dobíjením ve třech fázích 400V")	*ANO*

POŽADOVANÉ ZÁRUKY			
59	**Záruka na jakost vozidla**	záruka na bezvadnou funkci vozidla v délce trvání minimálně 5 let nebo do najetí minimálně 150 000 km podle toho, která skutečnost nastane dříve	*8 let / 160 000 km*
60	**Záruka na lak**	záruka na lak v délce trvání minimálně 5 let bez omezení počtu najetých km	*5 let*
61	**Záruka na neprorezavění karoserie**	záruka na neprorezavění karoserie v délce trvání minimálně 12 let	*12 let*
62	**Záruka na vysokonapěťový akumulátor**	záruka na akumulátor v délce trvání minimálně 8 let nebo do ujetí minimálně 160 000 kilometrů, podle toho, která z těchto skutečností nastane dříve	*8 let / 160 000 km*
VOLITELNÁ VÝBAVA			
63	**Vestavěná GPS navigace**		*ANO*
64	**Parkovací kamera vzadu, případně parkovací senzory a parkovací kamera vzadu**	Dodavatel je oprávněn vzadu nabídnout: 1.) jen parkovací kameru, nebo 2.) parkovací senzory společně s parkovací kamerou	*parkovací senzory společně s parkovací kamerou*
65	**Parkovací senzory vpředu**		*ANO*
66	**Digitální přístrojový štít**		*ANO*
67	**Letní pneu na litých discích včetně bezpečnostních šroubů kol**	příplatek za nahrazení letních pneu na ocelových discích, nejsou-li letní pneu na litých discích včetně bezpečnostních šroubů kol již ve standardní výbavě	*ANO*

68	**Vyhřívaný volant**		*ANO*
69	**Vyhřívání předních sedadel**		*ANO*
70	**Světelný senzor**		*ANO*
71	**Dešťový senzor**		*ANO*
72	**Hasicí přístroj (vhodný k hašení požáru lithiových baterií v počáteční fázi] pevně uchycený k vozidlu v zavazadlovém prostoru nebo umístěný pod sedadlem spolujezdce, případně možnost dodatečné montáže hasicího přístroje v autorizovaném servisu výrobce bez ztráty záruky na vozidlo (případná dodatečná montáž je součástí nabídkové ceny za nadstandardní výbavu)**	Dodavatel doplní konkrétní popis splnění požadavku (umístění hasicího přístroje ve vozidle, a zda se jedná o dodatečnou montáž nebo dodání z výroby).	*Hasicí přístroj – práškový s hasicí schopností 8A a zároveň 55 B, C – 1 kg, pevně uchycený k vozidlu v zavazadlovém prostoru* *(dodatečná montáž)*
73	**Reflexní vesty pro všechny cestující, tzn. 5 vest**		*ANO*

K položkám č. 14 – 19:

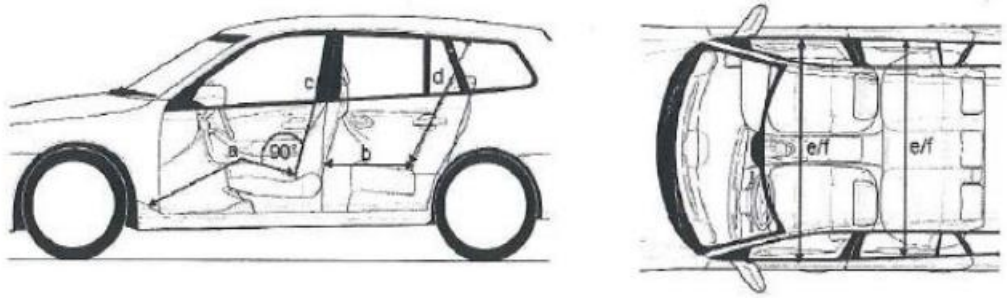

Příloha č. 2 – Cena a položkový rozpad ceny vozidla

a) Jednotková cena vozidla bez položek volitelné výbavy a bez VRZ:

Cena v Kč bez DPH	Hodnota DPH v Kč	Cena v Kč včetně DPH
765 200,- Kč	160 692,- Kč	925 892,- Kč

b) Jednotková cena volitelného skrytého VRZ:

Cena v Kč bez DPH	Hodnota DPH v Kč	Cena v Kč včetně DPH
90 800,- Kč	19 068,- Kč	109 868,- Kč

c) Položkový rozpad ceny volitelné výbavy vozidla bez VRZ:

Nacenění položek volitelné výbavy dle číslování v technické specifikaci	Popis položek volitelné výbavy dle technické specifikace		Cena v Kč bez DPH	Hodnota DPH v Kč	Cena v Kč včetně DPH
č. 63	**Vestavěná GPS navigace**		0,- Kč	0,- Kč	0,- Kč
č. 64	**Parkovací kamera vzadu, případně parkovací senzory a parkovací kamera vzadu**	Dodavatel je oprávněn vzadu nabídnout: 1.) jen parkovací kameru, nebo	0,- Kč	0,- Kč	0,- Kč

		2.) parkovací senzory společně s parkovací kamerou			
č. 65	**Parkovací senzory vpředu**		0,- Kč	0,- Kč	0,- Kč
č. 66	**Digitální přístrojový štít**		0,- Kč	0,- Kč	0,- Kč
č. 67	**Letní pneu na litých discích včetně bezpečnostních šroubů kol**	příplatek za nahrazení letních pneu na ocelových discích, nejsou-li letní pneu na litých discích včetně bezpečnostních šroubů kol již ve standardní výbavě	0,- Kč	0,- Kč	0,- Kč
č. 68	**Vyhřívaný volant**		0,- Kč	0,- Kč	0,- Kč
č. 69	**Vyhřívání předních sedadel**		0,- Kč	0,- Kč	0,- Kč
č. 70	**Světelný senzor**		0,- Kč	0,- Kč	0,- Kč
č. 71	**Dešťový senzor**		0,- Kč	0,- Kč	0,- Kč
č. 72	**Hasicí přístroj (vhodný k hašení požáru lithiových baterií v počáteční fázi] pevně uchycený k vozidlu v zavazadlovém prostoru nebo umístěný pod sedadlem spolujezdce, případně možnost dodatečné montáže hasicího přístroje v autorizovaném servisu výrobce bez ztráty záruky na vozidlo (případná dodatečná montáž je součástí nabídkové ceny za nadstandardní výbavu)**	Dodavatel doplní konkrétní popis splnění požadavku (umístění hasicího přístroje ve vozidle, a zda se jedná o dodatečnou montáž nebo dodání z výroby).	3 500,- Kč	735,- Kč	4 235,- Kč
č. 73	**Reflexní vesty pro všechny cestující, tzn. 5 vest**		0,- Kč	0,- Kč	0,- Kč