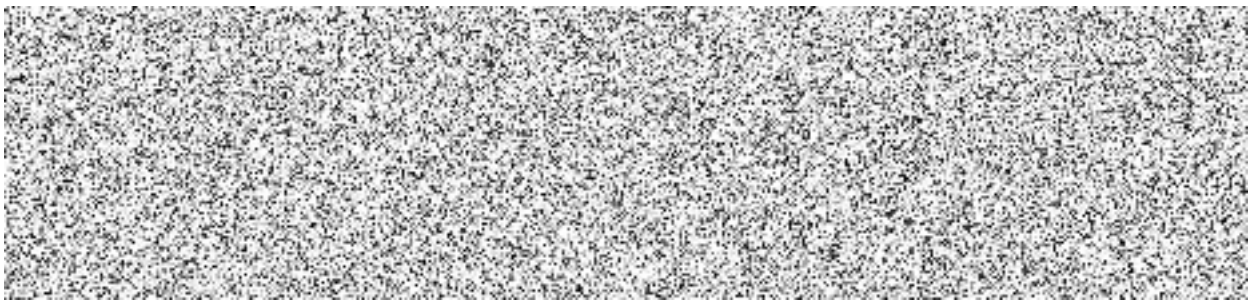

ProComputer, s.r.o.
L. Váchy 199
760 01 Zlín
IČ 26930111

Zlín 27. 10. 2026

OBJEDNÁVKA

Na základě Vámi zaslané cenové nabídky č. 26NA00472 u Vás závazně objednáváme dodání a instalaci:

- Tabule na interaktivní dataprojektor - Triptych 400x120cm

Dodání prosím nejpozději do 30. 11. 2026. Celková cena bez DPH, dopravy, montáže a instalace nesmí přesáhnout částku 57 800 Kč

Předem děkuji za vyřízení naší objednávky a vystavení faktury na naši přesně uvedenou adresu.

Fakturační údaje:
Základní škola Zlín, Mikoláše Alše 558,
příspěvková organizace
Mikoláše Alše 558
761 73 Zlín

IČ 710 08 144

S pozdravem

Mgr. Alena Grajciarová
ředitelka školy

Příkazce operace potvrzuje svým podpisem prověření připravované operace podle § 13 odst. 2 vyhlášky č. 416/2004 Sb.:

Datum: Jméno příjmení:  Podpis příkazce operace:

Správce rozpočtu potvrzuje svým podpisem prověření připravované operace podle § 13 odst. 4 vyhlášky č. 416/2004 Sb.:

Datum: Jméno příjmení:  Podpis správce rozpočtu:





