Objednávka č. SOALT/2026/112

Dodavatel / zhotovitel

Progres Liberec s.r.o.
Vilová 350
46010 Liberec 10
IČ: 25401645 DIČ: CZ25401645

Vyřizuje:
Telefon:
TeleFax:
Mobil:
E-Mail:

Odběratel

Státní oblastní archiv v Litoměřicích
Krajská 48/1
41201 Litoměřice
Není plátcem DPH

Fakturu zašlete na adresu:

Státní oblastní archiv v Litoměřicích
Krajská 48/1
41201 Litoměřice

Bankovní spojení:

Název banky: ČNB Ústí nad Labem
Číslo účtu: 2549881/0710
IČ: 70979464
DIČ: CZ70979464

Kontakt:
Telefon:
E-mail:

Místo určení: SOA v Litoměřicích

Telefon: Fax:

Způsob úhrady: převodním příkazem
Účtujte: fakturou s DPH
Způsob dopravy: dodavatelem

Č. položky	Popis položky	Cena za ks vč. DPH	Počet ks	Cena celkem za položku
1	Oprava plynového potrubí + materiál SOkA Jablonec	60 881,09	1	60 881,09 Kč
2	Revizní zpráva a tlaková zkouška	4 235,00	1	4 235,00 Kč

Počet příloh: 1
Termín dodání: 30.11.2026

celková cena vč. DPH: 65 116,09 Kč

Platba po dodání, splatnosti faktury je 21 dnů ode dne jejího doručení odběrateli. Na fakturu a dodací list uveďte číslo naší objednávky uvedené v záhlaví.

Výběr dodavatele dle kritérii hospodárnosti a efektivnosti provedl:

Byla provedena předběžná řídící kontrola u výdajů před vznikem závazku (před uzavřením smlouvy, před objednáním) podle zákona č. 320/2001 Sb. o finanční kontrole a § 13 vyhlášky č. 416/2004 Sb.

Příkazce operace za SOkA 22.9.2026 (datum) (podpis) za SOA 22.9.2026 (datum) (podpis)

Správce rozpočtu za SOkA 22.9.2026 (datum) (podpis) za SOA 22.9.2026 (datum) (podpis)

Limitovaný příslib ve výši Kč: ..... ze dne 21.9.2026 Rozpočtová položka: 517180

Individuální příslib ve výši Kč: 66 000,00

Dodavatel i odběratel prohlašují, že se podmínkami této objednávky na základě vzájemné dohody řídily již ode dne podpisu této objednávky a veškerá svá plnění poskytnutá ode dne podpisu této objednávky do dne nabytí účinnosti této objednávky považují za plnění poskytnutá podle této objednávky.

Potvrzuji přijetí objednávky.
Razítko a podpis dodavatele.

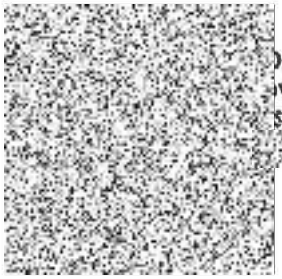

gres Liberec s. r. o.
vá 350, 460 10 Liberec 10
5401645, DIČ CZ25401645 ④



za finanční místo (Vítězslav Lisec)

ROZPOČET

Stavba: Oprava úniku na OPZ, Turnovská 40A, Jablonec nad Nisou
Objekt:

Objednatel:
Zhotovitel:
Místo:

Zpracoval:
Datum: 3. 11. 2026

Č.	Kód položky	Popis	MJ	Množství celkem	Jednotková cena s DPH	Celková cena s DPH	Hmotnost celkem
	HSV	**Práce a dodávky HSV**				**23 825,31**	**4,300**
	1	**Zemní práce**				**18 776,38**	**3,853**
1	113106023	Rozebrání dlažeb při překopech komunikací pro pěší ze zámkové dlažby ručně	m2	4,000	269,23	1 076,90	0,000
2	113107022	Odstranění podkladu z kameniva drceného tl přes 100 do 200 mm při překopech ručně	m2	3,000	1 051,19	3 153,56	0,000
3	119003217	Mobilní plotová zábrana vyplněná dráty výšky do 1,5 m pro zabezpečení výkopu zřízení	m	8,000	108,75	870,04	0,003
4	119003218	Mobilní plotová zábrana vyplněná dráty výšky do 1,5 m pro zabezpečení výkopu odstranění	m	8,000	71,24	569,96	0,000
5	131213131	Hloubení jam do 10 m3 v soudržných horninách třídy těžitelnosti I skupiny 3 při překopech inženýrských sítí ručně	m3	2,000	2 435,13	4 870,25	0,000
6	131251121	Hloubení jam do 15 m3 nezapažených v hornině třídy těžitelnosti I skupiny 3 při překopech inženýrských sítí strojně	m3	1,000	1 052,70	1 052,70	0,000
7	162451106	Vodorovné přemístění přes 1 500 do 2000 m výkopku/sypaniny z horniny třídy těžitelnosti I skupiny 1 až 3	m3	3,000	201,16	603,49	0,000
8	171201221	Poplatek za uložení na skládce (skládkovné) zeminy a kamení kód odpadu 17 05 04	t	4,215	529,38	2 231,31	0,000
9	174151101	Zásyp jam, šachet rýh nebo kolem objektů sypaninou se zhutněním strojně	m3	3,000	257,13	771,38	0,000
10	*58344171*	*štěrkodrť frakce 0/32*	*t*	*3,000*	*856,08*	*2 568,23*	*3,000*
11	175111101	Obsypání potrubí ručně sypaninou bez prohození, uloženou do 3 m	m3	0,425	981,61	417,18	0,000
12	*58337303*	*štěrkopísek frakce 0/8*	*t*	*0,850*	*695,75*	*591,39*	*0,850*
	5	**Komunikace pozemní**				**4 307,60**	**0,446**
13	564851011	Podklad ze štěrkodrtě ŠD plochy do 100 m2 tl 150 mm	m2	3,000	387,20	1 161,60	0,000
14	596212210	Kladení zámkové dlažby pozemních komunikací ručně tl 80 mm skupiny A pl do 50 m2	m2	4,000	786,50	3 146,00	0,446
	9	**Ostatní konstrukce a práce, bourání**				**302,50**	**0,000**
15	979054441	Očištění vybouraných z desek nebo dlaždic s původním spárováním z kameniva těženého	m2	4,000	75,63	302,50	0,000
	997	**Doprava suti a vybouraných hmot**				**438,83**	**0,000**
16	997002511	Vodorovné přemístění suti a vybouraných hmot bez naložení ale se složením a urovnáním do 1 km	t	1,910	205,70	392,89	0,000
17	997002519	Příplatek ZKD 1 km přemístění suti a vybouraných hmot	t	1,910	24,05	45,94	0,000
	PSV	**Práce a dodávky PSV**				**5 912,50**	**0,004**
	723	**Zdravotechnika - vnitřní plynovod**				**5 912,50**	**0,004**
18	723181025.VGA	Potrubí měděné tvrdé spojované lisováním 35x1,5 mm	m	2,600	2 274,04	5 912,50	0,004
	M	**Práce a dodávky M**				**35 378,28**	**0,003**
19	R01	Zprovoznění odběratele	kpl	1,000	2 268,75	2 268,75	0,000
20	R02	Vedoucí akce	hod	4,000	2 268,75	9 075,00	0,000
21	R03	Kompletace dokumentace	kpl	1,000	3 630,00	3 630,00	0,000

Č.	Kód položky	Popis	MJ	Množství celkem	Jednotková cena s DPH	Celková cena s DPH	Hmotnost celkem
		Montáže potrubí				**20 404,53**	**0,003**
22	230021030	Montáž trubní díly přivařovací tř.11-13 do 1 kg D 44,5 mm tl 2,9 mm	kus	1,000	736,89	736,89	0,000
23	*55261100*	*redukce ocelová DN 75/DN 40*	*kus*	*1,000*	*117,98*	*117,98*	*0,000*
24	230021049	Montáž trubní díly přivařovací tř.11-13 do 1 kg D 76 mm tl 4,0 mm	kus	1,000	1 029,11	1 029,11	0,000
25	*31941665*	*zemní přechodka OC DN 40/ PE 50*	*kus*	*1,000*	*802,23*	*802,23*	*0,000*
26	230170001	Tlakové zkoušky těsnosti potrubí - příprava DN do 40	sada	1,000	4 235,00	4 235,00	0,000
27	230202031	Montáž chráničky pro plynovody plastové průměru do 63 mm	m	2,000	283,14	566,28	0,000
28	*28613527*	*potrubí PE100 RC SDR11 pr. 50*	*m*	*2,000*	*176,06*	*352,11*	*0,002*
29	230202051	Nasunutí potrubní sekce ocelové průměru do 60,3 mm do chráničky pro plynovody	m	2,000	1 116,23	2 232,45	0,000
30	230205031	Montáž plynovodního potrubí plastového svařované na tupo nebo elektrospojkou dn 40 mm en 3,7 mm	m	0,500	259,55	129,77	0,000
31	*28613525*	*potrubí PE100 RC SDR11 40x3,70mm*	*m*	*0,500*	*123,42*	*61,71*	*0,000*
32	230205231	Montáž plynovodního trubního dílu PE elektrotvarovky nebo svařovaného na tupo dn 40 mm en 3,6 mm	kus	3,000	604,40	1 813,19	0,000
33	*286m1*	*redukce PE pr. 50/40*	*kus*	*1,000*	*631,62*	*631,62*	*0,000*
34	*286m2*	*elektrospojka PE pr. 40*	*kus*	*1,000*	*301,29*	*301,29*	*0,000*
35	*m3*	*přechodka PE 40/CU 35*	*ku*	*1,000*	*4 371,13*	*4 371,13*	*0,000*
36	230210013	Oprava opláštění ruční ovinem páskou za studena 2vrstvy	m2	1,000	1 408,44	1 408,44	0,000
37	*m4*	*izolační páska serviwrar 50 mm*	*kus*	*1,000*	*1 615,35*	*1 615,35*	*0,000*
		Celkem				**65 116,09**	**4,307**

